

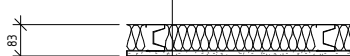

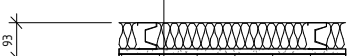
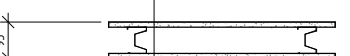
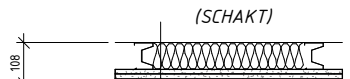
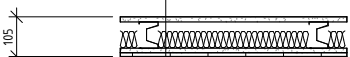
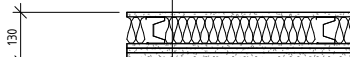
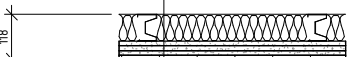
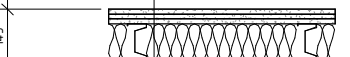
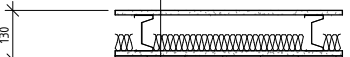
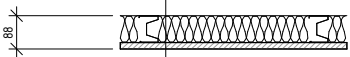
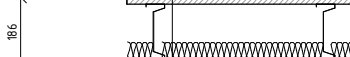

2020-02-18 18:07:38 C:\Users\ainhoa.alexberria\Documents\A-40-V01\_ainhoa@boms.teinlyckefors.se.rvt

<p><b>IV01-30</b> Gallervägg lägenhetsförråd</p>  <p>VÄGG AV STÅLREGLAR + METALLNÄT TYP TROAX SAFE EL. LIKVÄRDIGT</p> <p>BRANDKLASS: - LJUDREDUKTION: -</p>	<p><b>IV02-83</b> Halv 70-regelsvägg</p>  <p>70 STÅLREGLAR/ISOLERING, CC450 12,5 GIPS</p> <p>BRANDKLASS: - LJUDREDUKTION: -</p>	<p><b>IV03-93</b> Halv våtrumsvägg</p>  <p>(VÅTRUM)</p> <p>70 STÅLREGLAR/ISOLERING, CC300 12,5 VÅTRUMSSKIVA 10 KAKEL</p> <p>BRANDKLASS: - LJUDREDUKTION: -</p>	<p><b>IV04-95</b> Typisk innervägg</p>  <p>12,5 GIPS 70 STÅLREGLAR, CC450 12,5 GIPS</p> <p>BRANDKLASS: - LJUDREDUKTION: -</p>	<p><b>IV05-108</b> Vägg mot schakt</p>  <p>(SCHAKT)</p> <p>70 STÅLREGLAR/ISOLERING, CC450 12,5 GIPS 12,5 GIPS 12,5 GIPS</p> <p>BRANDKLASS: EI60 LJUDREDUKTION: R'w=30db</p>	<p><b>FÖRKLARINGAR</b> Alla mått anges i millimeter om ej annat anges. Mått kontrolleras innan tillverkning.</p> <p>TRÄSKIVA: Treskiktlimmad furupanel 18 mm Brandskyddsbehandlas till sådan del att max 20 % av total väggyta inom en brandcell består av obehandlad trä. Brandskyddsbehandling skall vara klar och mått och bibehålla träs ursprungliga uttryck och karaktär. Sammanhängande ytor behandlas helt eller inte alls. Delvis behandlade ytor skall ej förekomma.</p> <p><b>HÄNVISNINGAR</b> Planritningar: A-40.1-1109 till A-40.1-1717</p>																					
<p><b>IV06-105</b> Våtrumsvägg</p>  <p>(VÅTRUM)</p> <p>12,5 GIPS 70 STÅLREGLAR/ISOLERING, CC300 12,5 VÅTRUMSSKIVA 10 KAKEL</p> <p>BRANDKLASS: - LJUDREDUKTION: -</p>	<p><b>IV07-130</b> Våtrumsvägg förstärkt för ljudisolering</p>  <p>(VÅTRUM)</p> <p>12,5 GIPS 70 STÅLREGLAR/ISOLERING, CC450 12,5 GIPS 12,5 GIPS 12,5 VÅTRUMSSKIVA 10 KAKEL</p> <p>BRANDKLASS: - LJUDREDUKTION: -</p>	<p><b>IV08-118</b> Våtrumsvägg mot schakt</p>  <p>(SCHAKT)</p> <p>(VÅTRUM)</p> <p>70 STÅLREGLAR/ISOLERING, CC450 12,5 GIPS 12,5 GIPS 12,5 VÅTRUMSSKIVA 10 KAKEL</p> <p>BRANDKLASS: EI60 LJUDREDUKTION: R'w=30db</p>	<p><b>IV09-145</b> 95-regelsvägg mot schakt</p>  <p>(SCHAKT)</p> <p>12,5 GIPS 12,5 GIPS 12,5 GIPS 70 STÅLREGLAR/ISOLERING, CC450 12,5 GIPS</p> <p>BRANDKLASS: EI60 LJUDREDUKTION: R'w=30db</p>	<p><b>IV10-130</b> Våtrumsvägg 95-regel</p>  <p>(VÅTRUM)</p> <p>12,5 GIPS 95 STÅLREGLAR/ISOLERING, CC450 12,5 VÅTRUMSSKIVA 10 KAKEL</p> <p>BRANDKLASS: - LJUDREDUKTION: -</p>																						
<p><b>IV11-88</b> Halv 70-regelsvägg, STUDIO</p>  <p>70 STÅLREGLAR/ISOLERING, CC450 18 TRÄSKIVA</p> <p>BRANDKLASS: - LJUDREDUKTION: -</p>	<p><b>IV12-186</b> Våtrumsvägg med plats för elcentral, STUDIO</p>  <p>(VÅTRUM)</p> <p>18 TRÄSKIVA 145 STÅLREGLAR/ISOLERING, CC300 12,5 VÅTRUMSSKIVA 10 KAKEL</p> <p>BRANDKLASS: - LJUDREDUKTION: -</p>	<p><b>IV13-170</b> Innervägg med plats för elcentral</p>  <p>12,5 GIPS 145 STÅLREGLAR, CC450 12,5 GIPS</p> <p>BRANDKLASS: - LJUDREDUKTION: -</p>	<p><b>IV14-106</b> Typisk innervägg, STUDIO</p>  <p>18 TRÄSKIVA 70 STÅLREGLAR, CC450 18 TRÄSKIVA</p> <p>BRANDKLASS: - LJUDREDUKTION: -</p>	<p><b>IV15-180</b> Våtrumsvägg med plats för elcentral</p>  <p>(VÅTRUM)</p> <p>12,5 GIPS 145 STÅLREGLAR/ISOLERING, CC300 12,5 VÅTRUMSSKIVA 10 KAKEL</p> <p>BRANDKLASS: - LJUDREDUKTION: -</p>	<p>BET   ANT   ÄNDRINGEN AVSER   SEN   DATUM</p> <p><b>RELATIONSHANDLING</b></p>  <p><b>LUNDBYPARK KUBIK</b> Rambergssåden 74:2, Göteborg</p>																					
<p><b>IV16-220</b> Våtrumsvägg mot schakt och med plats för vattenskåp</p>  <p>(SCHAKT)</p> <p>(VÅTRUM)</p> <p>12,5 GIPS 12,5 GIPS 12,5 GIPS 160 STÅLREGLAR/ISOLERING, CC300 12,5 VÅTRUMSSKIVA 10 KAKEL</p> <p>BRANDKLASS: EI60 LJUDREDUKTION: -</p>	<p><b>IV17-113</b> Vägg mot schakt, STUDIO</p>  <p>70 STÅLREGLAR, CC450 12,5 GIPS 12,5 GIPS 18 TRÄSKIVA</p> <p>BRANDKLASS: EI60 LJUDREDUKTION: R'w=30db</p>	<p><b>IV18-111</b> Våtrumsvägg, STUDIO</p>  <p>(VÅTRUM)</p> <p>18 TRÄSKIVA 70 STÅLREGLAR/ISOLERING, CC300 12,5 VÅTRUMSSKIVA 10 KAKEL</p> <p>BRANDKLASS: - LJUDREDUKTION: -</p>	<p><b>IV19-188</b> Vägg mellan vind och orangeri</p>  <p>(ORANGERI)</p> <p>12,5 GIPS 12,5 GIPS 12,5 GIPS 120 STÅLREGLAR/ISOLERING 12,5 VÅTRUMSSKIVA 18 TRÄSKIVA</p> <p>BRANDKLASS: EI60 LJUDREDUKTION: -</p>	<p><b>IV20-181</b> Innervägg med plats för elcentral, STUDIO</p>  <p>18 TRÄSKIVA 145 STÅLREGLAR, CC450 18 TRÄSKIVA</p> <p>BRANDKLASS: - LJUDREDUKTION: -</p>	<p><b>SKANSKA</b></p> <table border="1"> <tr> <td>A</td> <td>BORG TEN LYCKEFORS ARKITEKTER AB</td> <td>TEL 031-280062</td> </tr> <tr> <td>K</td> <td>INTEGRA ENGINEERING AB</td> <td>TEL 040-102500</td> </tr> <tr> <td>KP</td> <td>CDVI AB</td> <td>TEL 070-402400</td> </tr> <tr> <td>E</td> <td>REALERS SVERIGE AB</td> <td>TEL 0771-76000</td> </tr> <tr> <td>V</td> <td>VVSMLJÖ AB</td> <td>TEL 031-764582</td> </tr> <tr> <td>W</td> <td>VVSMLJÖ AB</td> <td>TEL 031-764582</td> </tr> <tr> <td>M</td> <td>MARK</td> <td>TEL -</td> </tr> </table> <p>UPPDRAG NR 1219-01   RITAD AV VST   HANDELAGGARE VST DATUM 20.02.25   ANSVARIG ALY</p> <p>NYBYGGNAD BOSTÄDER LÄTTA INNERVÄGGAR, TYPER DEL 1</p> <p>SKALA (A1)   NUMMER   BET <b>1 : 10</b>   <b>A-43.5-0001</b>  </p>	A	BORG TEN LYCKEFORS ARKITEKTER AB	TEL 031-280062	K	INTEGRA ENGINEERING AB	TEL 040-102500	KP	CDVI AB	TEL 070-402400	E	REALERS SVERIGE AB	TEL 0771-76000	V	VVSMLJÖ AB	TEL 031-764582	W	VVSMLJÖ AB	TEL 031-764582	M	MARK	TEL -
A	BORG TEN LYCKEFORS ARKITEKTER AB	TEL 031-280062																								
K	INTEGRA ENGINEERING AB	TEL 040-102500																								
KP	CDVI AB	TEL 070-402400																								
E	REALERS SVERIGE AB	TEL 0771-76000																								
V	VVSMLJÖ AB	TEL 031-764582																								
W	VVSMLJÖ AB	TEL 031-764582																								
M	MARK	TEL -																								

### IV21-140

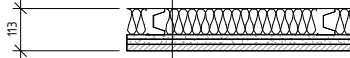
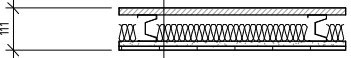
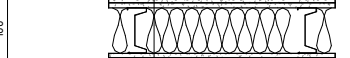
Våtrumsvägg, våtrum båda sidor

(VÅTRUM)

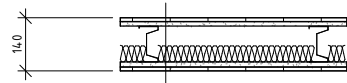

(VÅTRUM)

- 10 KAKEL
- 12,5 VÅTRUMSSKIVA
- 95 STÅLREGLAR/ISOLERING, CC450
- 12,5 VÅTRUMSSKIVA
- 10 KAKEL

BRANDKLASS: -  
LJUDREDUKTION: -

### IV22-145

Lätta väggar kring förråd/teknikum källare och vind

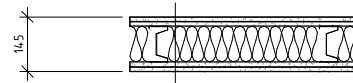

- 12,5 GIPS
- 12,5 GIPS
- 95 STÅLREGLAR/ISOLERING, CC450
- 12,5 GIPS
- 12,5 GIPS

BRANDKLASS: EI60  
LJUDREDUKTION: -

### IV23-51

Påreglad våtrumsvägg (för utjämning)

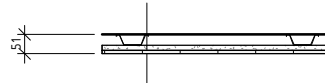

- 28 STÅLREGLAR, CC300
- 12,5 VÅTRUMSSKIVA
- 10 KAKEL

BRANDKLASS: -  
LJUDREDUKTION: -

### IV24-136

Våtrumsvägg 95-regel, träättskikt

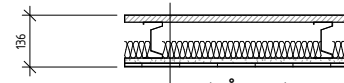

(VÅTRUM)

- 18 TRÄSKIVA
- 95 STÅLREGLAR/ISOLERING, CC450
- 12,5 VÅTRUMSSKIVA
- 10 KAKEL

BRANDKLASS: -  
LJUDREDUKTION: -

### IV25-95

Vägg mot elnisch trapphus

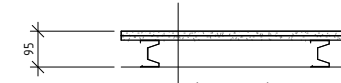

(SCHAKT)

- 12,5 GIPS
- 12,5 GIPS
- 70 STÅLREGLAR, CC450

BRANDKLASS: EI30  
LJUDREDUKTION: -

### IV26-95

Påregling vid bilhiss

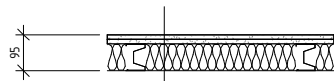

- 12,5 GIPS
- 12,5 GIPS
- 70 STÅLREGLAR+isolering, CC450

BRANDKLASS: -  
LJUDREDUKTION: -

**FÖRKLARINGAR**  
Alla mått anges i millimeter om ej annat anges. Mått kontrolleras innan tillverkning.

**HÄNVISNINGAR**

Se ritning A-43.5-0001.

BET	ANT	ÄNDRINGEN AVSER	SEEN	DATUM
RELATIONSHANDLING				

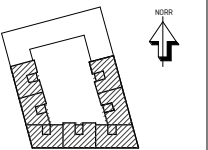

LUNDBYPARK KUBIK  
Rambergssåden 74:2, Göteborg

**SKANSKA**

A	BÖRNS TEIN LYCKEFORS ARKITEKTER AB	TEL: 031-28062
K	INTEGRA ENGINEERING AB	TEL: 031-402500
CD	CD WIT AB	TEL: 031-402500
KP	KP WIT AB	TEL: 031-402500
E	REJLERS SVERIGE AB	TEL: 0771-76000
V	VVS MILJÖ AB	TEL: 031-764582
W	VVS MILJÖ AB	TEL: 031-764582
M	MARK	TEL: -

UPPDRAG NR	RITAD AV	HANDELAGGARE
1219-01	VST	VST
DATUM	ANSVARIG	
20.02.25	ALY	

NYBYGGNAD BOSTÄDER  
LÄTTA INNERVÄGGAR, TYPER  
DEL 2

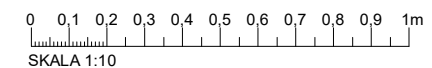

SKALA (A1)	NUMMER	BET
1 : 10	A-43.5-0002	